

**Uchwała nr
Rady Miejskiej w Jaworznie**

z dnia 2026 r.

**w sprawie zaliczenia drogi na terenie Gminy Miasta Jaworzna do kategorii dróg powiatowych
i ustalenia jej przebiegu**

Na podstawie art. 18 ust. 2 pkt 15, art. 40 ust. 2 pkt 3, art. 42 ustawy z dnia 8 marca 1990 r. o samorządzie gminnym (tekst jednolity: Dz. U. z 2025 r. poz. 1153 z późn. zm.), art. 12 pkt 11, art. 40 ust. 2 pkt 3, art. 44, art. 92 ustawy z dnia 5 czerwca 1998 r. o samorządzie powiatowym (tekst jednolity: Dz. U. z 2025 r. poz. 1684 z późn. zm.), art. 6a ustawy z dnia 21 marca 1985 r. o drogach publicznych (tekst jednolity: Dz. U. z 2025 r. poz. 889) działając w porozumieniu z Zarządem Województwa Śląskiego, po zasięgnięciu opinii Prezydenta Miasta Jaworzna, Prezydenta Miasta Sosnowca, Prezydenta Miasta Mysłowice, Zarządu Powiatu w Oświęcimiu, Zarządu Powiatu w Olkuszu, Zarządu Powiatu w Chrzanowie, Zarządu Powiatu Bieruńsko-Lędzińskiego, Zarządu Powiatu Będzińskiego, po konsultacjach określonych uchwałą Nr XLVII/650/2010 Rady Miejskiej w Jaworznie z dnia 26 sierpnia 2010 r. w sprawie określenia szczegółowego sposobu konsultowania z organizacjami pozarządowymi i innymi podmiotami prowadzącymi działalność pożytku publicznego projektów aktów prawa miejscowego w dziedzinach dotyczących statutowej działalności tych organizacji (Dz. Urz. Woj. Śl. Z 2010 r. Nr 196, poz. 3002)

**Rada Miejska w Jaworznie
uchwała, co następuje:**

§ 1

Zaliczyć do kategorii dróg powiatowych drogę ul. Kamila Wachlowskiego w Jaworznie, tj. od skrzyżowania z drogą powiatową nr 6802S ul. Jaworznicą i ul. św. Wojciecha do skrzyżowania z drogą powiatową nr 6800S ul. Szczakowską.

§ 2

Ustalić przebieg drogi powiatowej ul. Kamila Wachlowskiego, zlokalizowanej na działkach: nr 4663, 4664 w obrębie 90 oraz nr 3399, 140/5 w obrębie 1024, stanowiących własność Gminy Miasta Jaworzna, miasta na prawach powiatu Jaworzno, zgodnie z załącznikiem do niniejszej uchwały.

§ 3

Wykonanie uchwały powierzyć Prezydentowi Miasta Jaworzna.

§ 4

Uchwała wchodzi w życie po upływie 14 dni od dnia jej ogłoszenia w Dzienniku Urzędowym Województwa Śląskiego.

Prezydent Miasta Jaworzna

Paweł Silbert

ul. Kamila Wachlowskiego

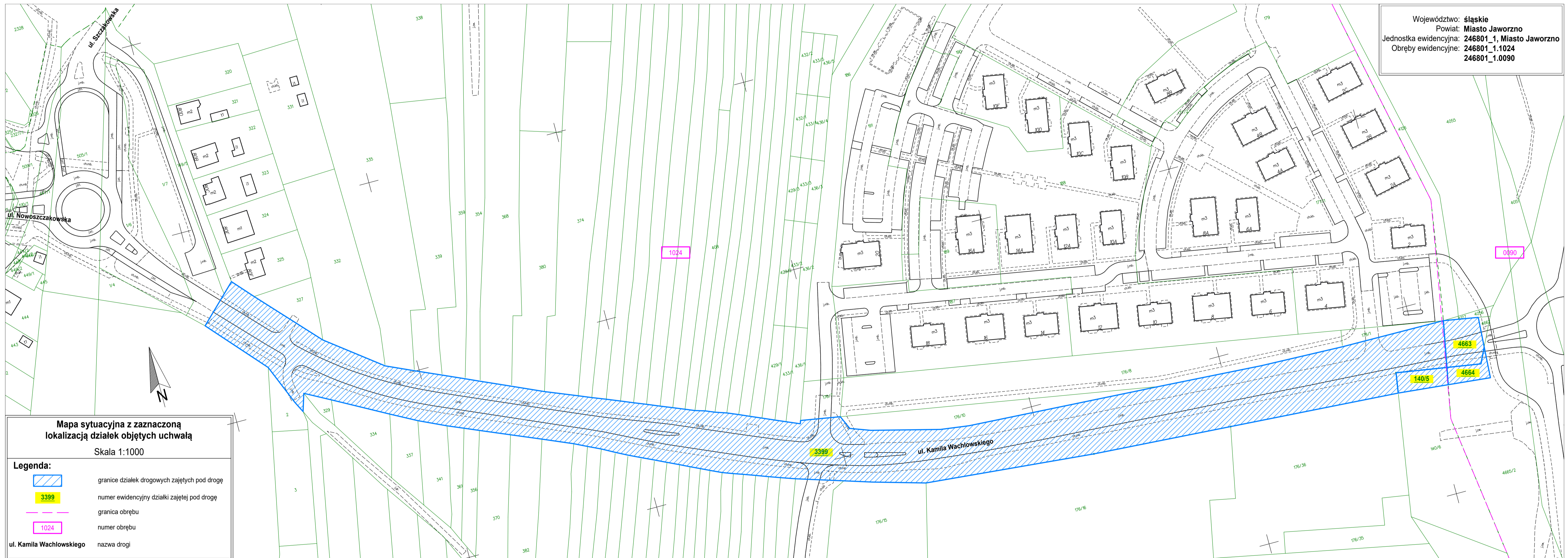

Uzasadnienie

Ustawa z dnia 21 marca 1985 r. o drogach publicznych nałożyła na zarząd powiatu obowiązek zaliczenia do kategorii dróg powiatowych drogi stanowiące połączenia miast będących siedzibami powiatów z siedzibami gmin i siedzib gmin między sobą.

Drogą publiczną jest droga zaliczona na podstawie ustawy z dnia 21 marca 1985 r. o drogach publicznych do jednej z kategorii dróg, z której może korzystać każdy, zgodnie z jej przeznaczeniem, z ograniczeniami i wyjątkami określonymi w tej ustawie lub innych przepisach szczególnych.

Ze względu na funkcje pełnione w sieci drogowej drogi publiczne dzielą się na następujące kategorie:

- drogi krajowe,
- drogi wojewódzkie,
- drogi powiatowe,
- drogi gminne.

Kategoria drogi publicznej może być nadana tylko takiej drodze (w takich granicach), która zajmuje nieruchomość stanowiącą własność publiczną, nieobciążoną prawem użytkowania wieczystego na rzecz jakiegokolwiek innego podmiotu.

Na terenie Gminy Miasta Jaworzna funkcjonuje nazwana droga ul. Kamila Wachlowskiego, niezaliczona do kategorii dróg publicznych, zlokalizowana na działkach stanowiących własność Gminy Miasta Jaworzna, miasta na prawach powiatu Jaworzno, która łączy ze sobą drogi powiatowe: ul. Jaworznicą i ul. św. Wojciecha (6802S) z ul. Szczakowską (6800S).

W związku z powyższym, z uwagi na przebieg tej drogi, jej parametry techniczne, funkcje jaką pełni w układzie drogowym oraz jej stan prawny, zasadnym jest zaliczenie jej do dróg publicznych kategorii powiatowej.

Na wniosek MZDiM w Jaworznie, wykonującego zadania zarządcy dróg publicznych powiatowych znajdujących się na terenie miasta na prawach powiatu – Gminy Miasta Jaworzna, Prezydent Miasta Jaworzna na podstawie art. 6a ust. 2 ustawy z dnia 21 marca 1985 r. o drogach publicznych zaopiniował pozytywnie zaliczenie drogi ul. Kamila Wachlowskiego do kategorii dróg powiatowych oraz ustalenie jej przebiegu.

Również na podstawie art. 6a ust. 2 ustawy o drogach publicznych Zarząd Województwa Śląskiego uchwałą nr 670/157/VII/2026 z dnia 2 kwietnia 2026 r. uzgodnił pozytywnie zaliczenie drogi ul. Kamila Wachlowskiego do kategorii dróg powiatowych.

Pozytywną opinię w przedmiotowej sprawie wyraziły też zarządy sąsiednich powiatów oraz prezydenci sąsiednich miast na prawach powiatu. W związku z powyższym zasadne jest podjęcie powyższej uchwały.

Podjęcie przedmiotowej uchwały jest zadaniem obligatoryjnym i nie wiąże się z koniecznością wydatkowania dodatkowych środków z budżetu miasta oraz zmiany zatrudnienia.

Jaworzno, 16 kwietnia 2026 r.

Opracował: Tomasz Bachowski - Naczelnik Biura Gospodarki Komunalnej